

BeingBid

Bid management system

■動作環境

【サーバ版(BeingCabinet)】

- OS : Windows Server 2022 / Server 2019 / Server 2016 / Server 2012 / 11(Pro) / 10 (Pro, Enterprise)
※各日本語版
- CPU/メモリ : お使いの OS が推奨する環境以上
参考 CPU: Intel Core 2 Duo 2GHz 以上、メモリ: 2GB 以上
- ディスプレイ解像度 : 1280 × 800 ドット以上
- ディスプレイ表示色 : High Color 以上
- ハードディスク : インストール時の空容量 500MB 以上
※インストール後は、データを保存するための空容量を十分確保してください。
- CD-ROMドライブ : お使いの OS で動作可能な CD-ROM ドライブ(インストール時のみ)
- ネットワーク環境 : TCP/IP、HTTP での通信が可能であること。通信用ポート(デフォルト 80)が使用できること。
- プロテクトユニット : USB ポート × 1 が必要です。

【クライアント版(BeingBid)】

- OS : Windows 11 / 10
※各日本語版
- CPU/メモリ : お使いの OS が推奨する環境以上
参考 CPU: Intel Core2 Duo 2GHz 以上、メモリ: 2GB 以上
- ディスプレイ解像度 : 1280 × 800 ドット以上
- ディスプレイ表示色 : High Color 以上
- ハードディスク : インストールドライブ 空容量 500MB 以上
- CD-ROMドライブ : お使いの OS で動作可能な CD-ROM ドライブ(インストール時のみ)
- ネットワーク環境 : TCP/IP での通信が可能であること
- プロテクトユニット : USBポート × 1
※Cabinet ライセンスの場合は不要。
- .NET 実行環境 : Microsoft .NET Framework 4

※最新の動作環境は、ビーイングのホームページをご参照ください。

<https://www.beingcorp.co.jp/>

BEING

株式会社ビーイング
〒514-0003 三重県津市桜橋1丁目312番地
TEL: 059-227-2932(代表) FAX: 059-227-7653

■全国営業所一覧

- 札幌営業所 TEL: 011-717-5711
- 盛岡営業所 TEL: 019-656-8301
- 東北営業所 TEL: 022-292-1151
- 長岡営業所 TEL: 0258-33-1424
- 東京営業所 TEL: 03-5348-3720
- 特設部東日本グループ TEL: 03-5348-3720
- 金沢営業所 TEL: 076-260-6131
- 名古屋営業所 TEL: 052-766-5001
- 三重営業所 TEL: 059-227-2926
- 関西営業所 TEL: 06-7878-5112
- 特設部西日本グループ TEL: 06-7878-5114
- 四国営業所 TEL: 087-813-1361
- 岡山事務所 TEL: 086-235-5051
- 広島営業所 TEL: 082-545-2693
- 福岡営業所 TEL: 092-716-8161
- 宮崎事務所 TEL: 0985-60-7430
- 鹿児島営業所 TEL: 099-812-8330
- 沖縄事務所 TEL: 098-879-2563

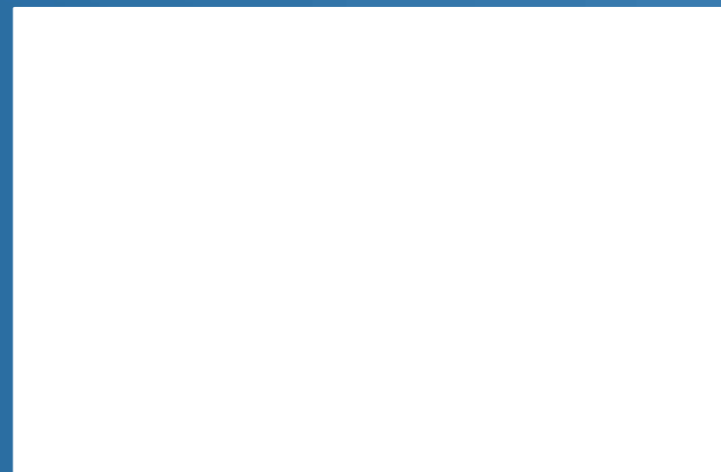

本カタログに記載されている内容は、改良のため予告なく変更する場合がございますので予めご了承ください。
※Windowsは、米国Microsoft Corporationの、米国およびその他の国における登録商標または商標です。
※商品名、会社名は一般に各社の商標または登録商標です。

その悩み、すべて『BeingBid』が解決します。

お悩み
1



総合評価の入札参加条件を満たすか調べるとき、散在している紙資料の中から過去の工事実績を探すのが大変。

お悩み
2



技術者の空状況と配置状況の把握が十分でなく、重複(ペナルティ)している可能性があるため神経を使う。

お悩み
3



CORINS データに登録している情報が少ないため、条件付一般競争入札の際に行う工事実績検索に引っかけられないケースがある。

お悩み
4



入札前の書類作成にかなりの時間を費やすため、過去に参加した入札で似たような物件のものがあれば再利用するが、すぐに見つからない。

お悩み
5



総合評価落札方式の入札では膨大な書類を期間内に作成しなければならず、部署をまたいで作業を行っているが、進捗状況がまったくわからず、期限ぎりぎりになっていつもバタバタする。

お悩み
6



頼りにしている営業マンや現場代理人に辞められると、過去の様々な工事実績情報がわからなくなってしまう可能性があるため、すごく不安だ。

BeingBid にお任せください!

はじめに CORINS に登録されているデータを、『BeingBid』のコンバート機能を使って『BeingCabinet』に入れます。

自社・工事実績関連 .mdb ファイル
技術者・JV 関連 .mdb ファイル

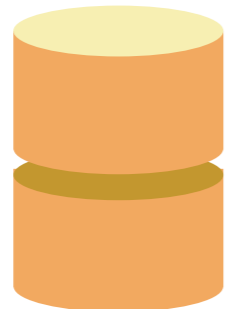

技術者データコンバータ
工事実績データコンバータ

次にコンバートされた過去の工事データ毎に当時作成した入札関連書類や施工計画書、実行予算書などを、『BeingCabinet』に入れます。契約書類などの紙ベースのものもスキャンングで PDF 化して入れておけば完璧です。

施工計画書
実行予算書
入札関連書
工事設計書



CORINS に登録できる工種は5工種までです。不足しがちな詳細工種情報を保管できるため、少しずつ工事施工実績を追加登録していきます。



ここまでくれば準備完了! あとは入札物件が見つかったらこんなことが可能です!



「工事実績検索機能」

基本的な条件検索はもちろん、従事した技術者・詳細な工種情報・『Gai11』の積算結果情報にも検索をかけることができます。

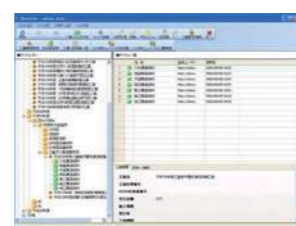

「Cabinet 情報管理機能」

工事一覧の工事をダブルクリックすると、『Cabinet 情報管理機能』が当該工事を選択した状態で表示されます。

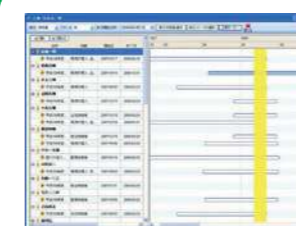

「工事・技術者一覧機能」

工期や従事期間をバーチャートで表示。状況を視覚的に見通すことが可能です。